

Vernetzt denken.
Global handeln.
Das Geschäftsjahr 1998.

Deutsche Telekom

Das Geschäftsjahr 1998

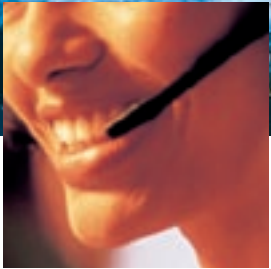



Die Punkte auf der nächtlichen Karte zeigen die großen Ballungszentren. Zwischen all diesen Punkten wird ständig kommuniziert. Die Deutsche Telekom verbindet Menschen rund um die Uhr, überall auf dem Globus. Vernetztes Denken und globales Handeln werden möglich dank modernster Technik und perfektem Service.

Die Finanzdaten des Konzerns Deutsche Telekom auf einen Blick.

| Ertragslage (in Mrd. DM) | Veränderung^a | 1998^b | 1997^b | 1996^b | 1995 | 1994^d |
|--|--------------------------------|-------------------------|-------------------------|-------------------------|-------------------|-------------------------|
| Umsatz | 3,4 % | 69,9 | 67,6 | 63,1 | 66,1 ^c | 63,8 |
| Bestandsveränderung und andere aktivierte Eigenleistung | -34,5 % | 1,9 | 3,0 | 3,5 | 3,3 | 3,7 |
| Sonstige betriebliche Erträge | 8,0 % | 4,0 | 3,7 | 3,9 ^e | 2,1 | 1,9 |
| Materialaufwand | 9,5 % | 13,3 | 12,1 | 10,2 | 9,5 | 9,3 |
| Personalaufwand | -2,2 % | 17,9 | 18,3 | 18,8 | 18,5 | 18,2 |
| Abschreibungen | -5,0 % | 17,7 ^f | 18,6 ^f | 17,7 ^f | 15,4 | 14,6 |
| Sonstige betriebliche Aufwendungen | 3,7 % | 10,5 | 10,2 | 9,4 | 9,7 | 8,2 |
| Betriebliche Aufwendungen insgesamt ^g | 0,3 % | 59,4 | 59,2 | 56,1 | 53,1 | 50,3 |
| Finanzergebnis | -17,8 % | -6,4 | -7,8 | -7,7 | -8,2 | -7,9 |
| Ergebnis der gewöhnlichen Geschäftstätigkeit | 38,6 % | 10,0 | 7,2 | 6,6 | 10,3 | 11,2 |
| Außerordentliches Ergebnis | - | - | - | -2,5 | -1,3 | -0,4 |
| Steuern, Ablieferung an den Bund ^h | 43,9 % | 5,2 | 3,6 | 2,2 | 3,8 | 4,9 |
| Konzernüberschuß | 32,8 % | 4,4 | 3,3 | 1,8 | 5,3 | 3,6 |
| Vermögen und Kapital (in Mrd. DM) | | | | | | |
| Anlagevermögen | -5,0 % | 130,1 | 137,0 | 144,3 | 139,2 | 139,2 |
| Umlaufvermögen und Rechnungsabgrenzungsposten | -3,2 % | 25,0 | 25,8 | 30,0 | 21,0 | 28,9 |
| Eigenkapital | 1,8 % | 49,0 | 48,1 | 46,6 | 24,7 | 19,3 |
| Rückstellungen | 9,0 % | 16,3 | 15,0 | 14,9 | 13,0 | 11,4 |
| Finanzverbindlichkeiten | -11,1 % | 78,1 | 87,9 | 99,9 | 110,4 | 125,5 |
| Übrige Verbindlichkeiten und Rechnungsabgrenzungsposten | -1,4 % | 11,6 | 11,8 | 12,9 | 12,1 | 11,9 |
| Bilanzsumme | -4,8 % | 155,1 | 162,8 | 174,3 | 160,2 | 168,1 |
| Finanzierung (in Mrd. DM) | | | | | | |
| Cash Flow aus Geschäftstätigkeit | 16,5 % | 26,4 | 22,6 | 22,3 | 23,7 | 24,1 |
| Cash Flow aus Investitionstätigkeit | 39,2 % | -14,7 | -10,5 | -25,3 | -13,3 | -28,9 |
| Cash Flow aus Finanzierungstätigkeit | -3,4 % | -13,3 | -13,8 | 6,8 | -15,2 | 11,1 |
| Investitionen in immat. Vermögensgegenstände, Sachanlagen ⁿ | -29,4 % | 9,4 | 13,3 | 16,9 | 14,6 | 19,3 |
| Beträge nach U.S. GAAP (in Mrd. DM) | | | | | | |
| Konzernüberschuß | 77,2 % | 4,4 | 2,5 | 2,6 | 5,6 | 8,0 |
| Bilanzsumme | -4,0 % | 159,4 | 166,1 | 178,8 | 164,9 | 172,2 |
| Langfristige Verbindlichkeiten insgesamt | -12,4 % | 77,6 | 88,6 | 100,3 | 110,5 | 123,0 |
| Eigenkapital | 2,8 % | 52,5 | 51,1 | 50,7 | 29,5 | 24,1 |
| Kennzahlen | | | | | | |
| Mitarbeiter zum Bilanzstichtag (in Tsd.) ⁱ | -6,2 % | 179 | 191 | 201 | 213 | 229 |
| Mitarbeiter im Jahresdurchschnitt (in Tsd.) ^j | -5,7 % | 186 | 197 | 208 | 220 | 231 |
| Dividende je Aktie/ADS (in DM) | 0,0 % | 1,20 ^j | 1,20 | 0,60 | 0,60 | - |
| Gewinn je Aktie/ADS nach HGB (in DM) ^k | 33,3 % | 1,60 | 1,20 | 0,83 | 2,60 | 1,77 |
| Gewinn je Aktie/ADS nach U.S. GAAP (in DM) ^k | 76,7 % | 1,59 | 0,90 | 1,22 | 2,74 | 3,92 |
| Umsatz je Mitarbeiter (in Tsd. DM) ^l | 9,4 % | 362 | 331 | 294 | 301 | 276 |
| Eigenkapitalquote (in %) ^m | 7,3 % | 29,5 % | 27,5 % | 25,8 % | 14,7 % | 11,5 % |

^a Auf Basis der exakteren Millionen-Werte.

^b Einschließlich Konsolidierungskreisveränderungen (hauptsächlich MATÁV).

^c Inklusive fiktiven Mehrwertsteueranteils. Mehrwertsteuerbereinigt würde der Umsatz 59,6 Mrd. DM betragen.

^d Werte rückwirkend angepaßt an die für die Deutsche Telekom AG seit 1.1.1995 geltenden Rechnungslegungsvorschriften.

^e Inklusive einmaliger Vorsteuererstattung in Höhe von 662 Mio. DM.

^f Inklusive Abschreibungsbeträgen auf die vor dem 1.1.1996 aktivierte Umsatzsteuer.

^g Ohne Konsolidierungskreisveränderung (hauptsächlich MATÁV) in 1996 hätten sich die Werte um 2,0 Mrd. DM (1998), 1,9 Mrd. DM (1997) und 1,6 Mrd. DM (1996) verringert.

^h In 1995 letztmalig Zahlung der Ablieferung an den Bund, gleichzeitig nahezu vollständige Steuerbefreiung. Seit 1.1.1996 normale Unternehmensbesteuerung.

ⁱ Vollzeitkräfte, ohne Auszubildende und ohne Konsolidierungskreisveränderung (hauptsächlich MATÁV).

^j Dividendenvorschlag.

^k Nach außerordentlichem Ergebnis auf Basis der gewichteten Durchschnittszahl der ausstehenden Stammaktien.

Das Verhältnis von Aktie zu ADS beträgt 1:1.

In 1996 unter Berücksichtigung des 10:1 Aktiensplits und der Aktienemission des thesaurierten Gewinns am 1. Juli 1996. Pro forma für 1994.

^l Mitarbeiter im Jahresdurchschnitt ohne Auszubildende und ohne Konsolidierungskreisveränderung (hauptsächlich MATÁV).

^m Ohne die zur Ausschüttung vorgeschlagenen Beträge, die als kurzfristiges Fremdkapital behandelt werden.

ⁿ Entsprechend Kapitalflußrechnung.

Deutsche Telekom Struktur des Konzerns

| Unternehmensbereiche | Bereich des Vorstandsvorsitzenden Dr. Ron Sommer | Produktmarketing Detlev Buchal |
|---------------------------------------|---|--|
| Geschäfte und Leistungen | Konzernstrategie, -führung, -politik, -struktur | Datenkommunikation |
| | Ordnungs- und Wettbewerbspolitik | Multimedia-kommunikation |
| | Konzern-kommunikation, Presse | Systemlösungen |
| | Mobilkommunikation | Telefonnetz-kommunikation |
| | | Spezielle Mehrwertdienste |
| | | Endgeräte |
| Verbundene Unternehmen (exemplarisch) | DeTeMobil, Bonn | T-Data, Bonn |
| | | Deutsche Telekom Online Service, Darmstadt |
| | | DeTeMedien, Frankfurt/Main |

| Vertrieb und Service | International | Technik Netze, Einkauf und Umweltschutz | Technik Dienste | Personal und Recht | Finanzen und Controlling |
|----------------------------|-------------------------------|---|----------------------------------|-----------------------|--|
| Josef Brauner | Jeffrey A. Hedberg | Dipl.-Ing. Gerd Tenzer | Dr. Hagen Hultzsch | Dr. Heinz Klinkhammer | Dr. Joachim Kröske |
| Vertrieb | Auslandsgeschäft | Netzinfrastruktur | Forschung und Entwicklung | Personal | Finanzen, Rechnungswesen |
| Service | | Netzsicherheit | Informationsverarbeitung | Recht | Controlling, Betriebswirtschaft |
| | | Einkauf und Logistik | | Betriebliche Bildung | Fakturierung, Rechnungslegung, Debitorenkontokorrent |
| | | Umweltschutz | | Konzernsicherheit | Grundstücke und Gebäude |
| | | Lizenzierte Diensteanbieter und Carrier | | | |
| | | Breitbandkabel und Rundfunk | | | |
| DeTeSystem, Frankfurt/Main | Auslandstochtergesellschaften | DeTeLine, Berlin | DeTeCSM, Darmstadt | | DeTe Immobilien, Münster |
| | | Kabel Deutschland, Bonn | Deutsche Telekom Berkorn, Berlin | | DeTeAssekuranz, Monheim |
| | | | MMS Dresden, Dresden | | |

Die wichtigsten Beteiligungen der Deutschen Telekom AG

Datenkommunikation

| | |
|----------|--|
| 100,00 % | T-Data Gesellschaft für Datenkommunikation mbH, Bonn |
| 100,00 % | DeTeLine Deutsche Telekom Kommunikationsnetze GmbH, Berlin |
| 100,00 % | DeTeLine Budapest GmbH, Budapest |
| 25,00 % | Chirkom, Tschirtschik (Usbekistan) |

Telefonnetzkommunikation

| | |
|---------|--|
| 20,15 % | VocalTec Communications Ltd., Herzeliya (Israel) |
|---------|--|

Systemlösungen

| | |
|---------|--|
| 50,00 % | EUCOM Gesellschaft für Telekommunikations-Mehrwertdienste mbH, Saarbrücken |
| 49,00 % | Deutsche Telepost Consulting GmbH (DETECON), Bonn |

Mobilkommunikation

| | |
|----------|--|
| 100,00 % | DeTeMobil Deutsche Telekom MobilNet GmbH, Bonn |
| 100,00 % | Chekker ProRegio Bündelfunk GmbH, Landshut |
| 84,55 % | CMobil B.V., Brummen (Niederlande) |
| 71,00 % | max.mobil. Telekommunikation Service GmbH, Wien |
| 50,00 % | DDG Gesellschaft für Verkehrsdaten mbH, Düsseldorf |
| 50,00 % | TEGARON Telematics GmbH, Bonn |
| 45,94 % | MTS, CJSC Mobile TeleSystems gAG, Moskau |
| 22,50 % | PTC, Polska Telefonía Cyfrowa Sp.z o.o., Warschau |

Multimediakommunikation

| | |
|----------|---|
| 100,00 % | Deutsche Telekom Online Service GmbH, Darmstadt |
| 25,00 % | WSI Webseek Infoservice GmbH & Co. KG, Hamburg |

Breitbandkabel und Rundfunk

| | |
|----------|--|
| 99,78 % | DeTeKabel Service GmbH, Bonn |
| | 21 Regionale Kabelgesellschaften |
| 100,00 % | Kabel Deutschland GmbH, Bonn |
| 100,00 % | KabelService Deutschland GmbH, München |
| 45,00 % | Bayern Digital Radio GmbH, München |
| 24,00 % | KABELCOM Braunschweig GmbH, Braunschweig |
| 24,00 % | KABELCOM Osnabrück GmbH, Osnabrück |
| 24,00 % | KABELCOM Wolfsburg GmbH, Wolfsburg |
| 23,00 % | company B GmbH, Potsdam (ehem. HTC Babelsberg) |
| 22,50 % | Deutsche Datenrundfunk GmbH, Oberhausen |
| 16,67 % | SES Société Européenne des Satellites S.A., Betzdorf (Luxemburg) |

Endgeräte

| | |
|---------|------------------------------------|
| 25,50 % | Electrocyclus GmbH, Goslar |
| 25,00 % | Electrocyclus Anlagen GmbH, Goslar |

Spezielle Mehrwertdienste

| | |
|----------|--|
| 100,00 % | DeTeMedien, Deutsche Telekom Medien GmbH, Frankfurt/Main |
| 25,10 % | DAV Deutsche Adressbuchverlag für Wirtschaft und Verkehr GmbH, Roßdorf |
| 15,00 % | GfT Gesellschaft für Telekommunikation mbH, Nürnberg |
| 100,00 % | TeleCash GmbH, Stuttgart |

□ Konzernbereich

■ Direkte Beteiligung der Deutschen Telekom AG

■ Indirekte Beteiligung der Deutschen Telekom AG



International

| | |
|----------|--|
| 100,00 % | Deutsche Telekom Inc., New York |
| 100,00 % | Deutsche Telekom (Canada) Inc., Toronto |
| 100,00 % | T-Access Inc., Red Bank (New Jersey, USA) |
| 50,00 % | ThinkOne Brisbane (California, USA) |
| 100,00 % | Deutsche Telekom S.A.R.L., Paris |
| 100,00 % | Deutsche Telekom Asia Pte. Ltd., Singapur |
| 100,00 % | Deutsche Telekom K.K., Tokio |
| 100,00 % | Deutsche Telekom Ltd., London |
| 97,00 % | Deutsche Telekom gAG, Moskau |
| 100,00 % | DeTeSat, Deutsche Telekom Ges. für Satellitenkomm. mbH, Bonn |
| 100,00 % | Deutsche Telekom Holdings Ltd., London |
| 25,00 % | MetroHoldings Ltd., London |
| 82,00 % | Infonet Network Services Deutschland GmbH, Frankfurt/Main |
| 50,00 % | Atlas Telecommunications S.A., Brüssel |
| 66,67 % | Global One Communications Holding B.V., Hoofddorp (Niederlande) |
| 50,00 % | Global One Communications World Holding B.V., Hoofddorp (Niederlande) |
| 50,00 % | MagyarCom Holding GmbH, Bonn |
| 59,58 % | MATÁV RT, Budapest |
| 50,00 % | MagyarCom Service KFT, Budapest |
| 50,00 % | Multilink S.A., Vernier (Schweiz) |
| 50,00 % | DT-FT Italian Holding GmbH, Bonn |
| 49,00 % | Wind Telecomunicazioni S.p.A., Rom |
| 49,88 % | Asiacom Philippines Inc., Makati City, Metro Manila (Philippinen) |
| 25,00 % | Visay-Tech Inc., Makati City, Metro Manila (Philippinen) |
| 25,00 % | PT Satelit Palapa Indonesia (Satelindo), Jakarta (Indonesien) |
| 22,82 % | Dial - The Israeli Company for International Communications Services Ltd., Tel Aviv |
| 46,00 % | BARAK I.T.C., Tel Aviv |
| 20,99 % | Technology Resources Industries Bhd., Kuala Lumpur (Malaysia) |
| 19,50 % | Utel Ukrainian Telecom gAG, Kiew (Ukraine) |
| 16,33 % | Ukrainian Mobile Communications (UMC) JV, Kiew (Ukraine) |
| 10,42 % | Isla Communications Company Inc., Makati City, Metro Manila (Philippinen) |
| 10,00 % | Sprint Corp., Kansas City |
| 2,00 % | France Telecom S.A., Paris |

Netzinfrastruktur

| | |
|--------|-------------------------|
| 7,99 % | Eutelsat, Paris |
| 3,45 % | Intelsat, Washington |
| 4,30 % | Inmarsat, London |

Vertrieb Privat- und Geschäftskunden

| | |
|----------|---|
| 100,00 % | DeTeSystem, Deutsche Telekom Systemlösungen GmbH, Frankfurt/Main |
|----------|---|

Informationsverarbeitung

| | |
|----------|--|
| 100,00 % | Deutsche Telekom Berkom Ges. für Forschung & Entwick- lung von Anwendung in der Telekommunikation mbH, Berlin |
| 100,00 % | Multimedia Software GmbH Dresden, Dresden |
| 50,00 % | SAP Solutions GmbH, Freiberg am Neckar |
| 30,00 % | DANET Gesellschaft für Beratung und Software- Entwicklung mbH, Weiterstadt |

Forschung und Entwicklung

| | |
|----------|--|
| 100,00 % | DeTeCSM, Deutsche Telekom Computer Services Magdeburg GmbH, Magdeburg |
| 17,98 % | EURESCOM - European Institute for Research and Strategic Studies in Telecommunications GmbH, Heidelberg |

Fakturierung/Debitoren

| | |
|----------|---|
| 100,00 % | SAF Servicegesellschaft für automatisierten Forderungseinzug mbH, Heidelberg |
| 100,00 % | SolvenTec GmbH, Hannover |

Grundstücke und Gebäude

| | |
|----------|---|
| 100,00 % | DeTe Immobilien, Deutsche Telekom Immobilien und Service GmbH, Münster |
|----------|---|

Sonstige Beteiligungen Inland

| | |
|----------|---|
| 100,00 % | DeTeAssekuranz, Deutsche Telekom Assekuranzvermittlungsgesellschaft mbH, Monheim |
| 100,00 % | T-Telematik Venture Holding GmbH, Bonn |
| 100,00 % | 1. T-Telematik Venture Beteiligungsgesellschaft mbH, Bonn |
| 50,00 % | CT-Beteiligungsverwaltungs Gesellschaft mbH, Bonn |
| 50,00 % | Bonn-Innova GmbH & Co. Venture-Beteiligungs KG, Bonn |
| 40,00 % | Global IT-Venture Holding N.V., Amsterdam |
| 5,04 % | EXPO Beteiligungsgesellschaft der Deutschen Wirtschaft mbH & Co. VerwaltungsKG, Hannover |

Stand:
Februar/März 1999

Die wichtigsten statistischen Daten der Deutschen Telekom auf einen Blick.

| Rund ums Telefon | Ende 1998 | 1997 | 1996 | 1995 | 1994 | 1993 | 1992 | 1991 | 1990 |
|---|------------------|--------------------|-------------|-------------|-------------|-------------|------------------|------------------|------------------|
| Telefonanschlüsse (in Mio.) ^b | 46,5 | 45,2 | 44,2 | 42,0 | 39,9 | 37,5 | 35,6 | 33,7 | 32,0 |
| - Standardanschlüsse (analog, in Mio.) | 36,4 | 37,8 | 39,0 | 39,2 | 38,2 | 36,7 | 35,2 | 33,5 | 31,9 |
| - ISDN-Kanäle (in Tsd.) ^c | 10 093,5 | 7 341,3 | 5 203,4 | 2 743,9 | 1 669,2 | 842,8 | 402,9 | 161,0 | 84,1 |
| davon | | | | | | | | | |
| - in ISDN-Basisanschlüsse (in Tsd.) | 3 996,9 | 2 831,2 | 1 918,3 | 846,4 | 460,5 | 217,2 | 98,4 | 41,4 | 14,5 |
| - in ISDN-PMx-Anschlüsse (in Tsd.) | 70,0 | 56,0 | 45,6 | 35,0 | 24,9 | 13,6 | 6,9 | 2,6 | 1,8 |
| freecall(0130/0800)-Rufnummern (in Tsd.) | 74,1 | 50,4 | 40,7 | 27,2 | 17,3 | 13,2 | 10,6 | 6,5 ^d | 3,4 ^d |
| Service-0180-Rufnummern | 24 833 | 19 059 | 13 264 | 6 852 | 619 | 84 | - | - | - |
| Service-0190-Leitungen (in Tsd.) | 11,9 | 12,1 | 10,0 | 6,4 | 5,0 | 5,0 | 0,7 | 0,6 | - |
| Anrufe bei der Telefonauskunft (in Mio.) | 406 | 568 | 574 | 606 | 563 | 475 | 366 ^d | 352 ^d | 324 ^d |
| Telefonverbindungen im Inland (in Mrd.) | 52,7 | 52,7 | 50,7 | 52,3 | 51,0 | 49,2 | 44,6 | 41,0 | 35,4 |
| Telefonverbindungen ins Ausland (in Mio.) | 1 367 | 1 497 ^a | 1 420 | 1 450 | 1 384 | 1 180 | 1 012 | 922 | 797 |
| Datenkommunikation | | | | | | | | | |
| T-Online-Kunden (in Tsd.) | 2 699 | 1 919 | 1 354 | 965 | 709 | 497 | 340 | 302 | 260 |
| T-Online-Verbindungen (in Mio.) | 838,1 | 492,2 | 310,1 | 173,5 | 129,0 | 104,0 | 87,8 | 75,6 | 63,2 |
| Datex-P-Anschlüsse (in Tsd.) | 85,7 | 95,3 | 81,4 | 92,4 | 92,6 | 86,5 | 79,5 | 69,3 | 56,5 |
| Datex-P-Einwahlzugänge (in Tsd.) | 50,9 | 55,5 | 63,4 | - | - | - | - | - | - |
| Zugangsstandorte T-Net ATM | 42 | 42 | - | - | - | - | - | - | - |
| Zugangsknoten (-orte) Datex-M | 76 | 71 | 42 | 42 | 12 | - | - | - | - |
| Zugangsorte T-InterConnect | 220 | 220 | - | - | - | - | - | - | - |
| Anschlüsse FrameLink Plus | 7 146 | 2 382 | 631 | - | - | - | - | - | - |
| City-Netze | 36 | 28 | 13 | 3 | - | - | - | - | - |
| Mobilkommunikation | | | | | | | | | |
| T-C-Tel Kunden (in Tsd.) | 366 | 476 | 532 | 648 | 724 | 794 | 772 | 533 | 274 |
| T-D1 Kunden (in Tsd.) | 5 474 | 3 276 | 2 156 | 1 482 | 887 | 481 | 69 | - | - |
| Funkruf-Kunden (Eurosinal, Scall, Cityruf, Skyper) (in Tsd.) | 701 | 965 | 1 002 | 836 | 549 | 465 | 414 | 342 | 270 |
| Chekker-Kunden (in Tsd.) | 96 | 116 | 97 | 75 | 63 | 49 | 28 | 11 | 3 |
| Modacom-Kunden (in Tsd.) | 27 | 24 | 15 | 9 | 7 | 0,4 | - | - | - |
| Kabelanschluß | | | | | | | | | |
| Angeschlossene Haushalte (in Mio.) | 17,7 | 17,3 | 16,7 | 15,8 | 14,6 | 13,5 | 11,8 | 9,9 | 8,1 |
| Liniennetz | | | | | | | | | |
| Kupferkabel (in Tsd. km) ^a | 1 452,3 | 1 455,7 | 1 446,1 | 1 410,8 | 1 399,9 | 1 367,6 | 1 204,1 | 1 330,7 | 1 309,7 |
| Glasfaserkabel (in Tsd. km) ^a | 157,4 | 150,6 | 137,6 | 124,6 | 114,7 | 102,3 | 67,2 | 54,5 | 40,0 |
| Außenorganisation | | | | | | | | | |
| Niederlassungen | 118 | 118 | 118 | 118 | 120 | 121 | 121 | 123 | 123 |
| T-Punkte | 578 | 455 | 416 | 364 | 354 | 320 | 292 | 257 | 192 |

^a Aktualisierter Wert.

^b Standardanschlüsse (analog) inklusive Öffentliche Telefonzellen und ISDN-Kanäle in Betrieb.

^c Je Basisanschluß stehen zwei ISDN-Kanäle, je Primärmultiplexanschluß 30 ISDN-Kanäle zur Verfügung.

^d Wert bezieht sich nur auf die alten Bundesländer.